Schöne 2-Raumwohnung in der Nähe der DHGE

Details

A.-S.-Makarenko-Straße 77, 07546 Gera
2-Raum-Wohnung
001-208-022

Etage:
Anzahl Zimmer:
Wohnfläche:
Bezug/frei ab:

Kaltmiete:
Betriebs- und Heizkosten:
Warmmiete:
Genossenschaftsanteile erforderlich; je Anteil 255,65€

Kontakt und Besichtigung

Anne Müller
Telefon: **(03 65) 8 25 50 6**
wohnen@wg-neuerweg.de

Energieverbrauchsausweis , 96,00 kWh/(m²*a) , BJ 1969 , Gas

Entfernungen

Erstellt am: 29.04.2024 08:08 Uhr

Angebot freibleibend. Maße nicht bindend. Änderungen und Irrtümer vorbehalten. Alle Rechte vorbehalten.

Wohnzimmer

Schlafzimmer

Küche

Hausansicht

Erstellt am: 29.04.2024 08:08 Uhr

Wohngenossenschaft "Neuer Weg" eG, Schmelzhüttenstraße 36, 07545 Gera • wohnen@wg-neuerweg.de • Tel.: (0365) 825506
www.wg-neuerweg.de • Geschäftszeiten: Montag, Mittwoch, Donnerstag: 8-17 Uhr • Dienstag: 8-15 Uhr • Freitag: 8-13 Uhr
Angebot freibleibend. Maße nicht bindend. Änderungen und Irrtümer vorbehalten. Alle Rechte vorbehalten.

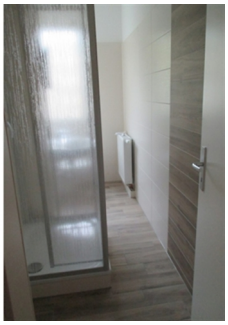

Bad

Ansicht 1

Erstellt am: 29.04.2024 08:08 Uhr

Angebot freibleibend. Maße nicht bindend. Änderungen und Irrtümer vorbehalten. Alle Rechte vorbehalten.

Grundriss

Wohnumfeld

Erstellt am: 29.04.2024 08:08 Uhr

Angebot freibleibend. Maße nicht bindend. Änderungen und Irrtümer vorbehalten. Alle Rechte vorbehalten.